TELEVISION

magazine.union@sonapresse.com

07H00 DESSIN ANIME PANDA ET PETITE TAUPE - 07H15 DESSIN ANIME NOTRE AMI SIAOMI - 07H30 LA MATINALE - 11H00 MAGAZINE COOPERATION SINO-AFRICAINE N° 02 - 12H00 MIDI PREMIERE 1ère Partie - 12H52 PUB - 12H55 METEO - 13H00 JOURNAL - 13H30 METEO - 13H35 PUB - 13h40 MIDI PREMIERE 2ème Partie - 15H30 EMISSION ESPACE JEUNES DIRECT - 16H30 EMISSION LE MESSAGE DE L'ISLAM - 17H00 LE GRAND MBANDJA - 18H00 COULEUR DE LA SEMAINE - 18H15 PLAYLIST - 18H30 DESSIN ANIME PANDA ET PETITE TAUPE - 19H45 DESSIN ANIME NOTRE AMI SIAOMI - 19H00 SERIE HÔTEL MAJESTIC EP 65 - 19H30 CONSEIL COVID - 19H51 PUBLICITES - 19H55 METEO - 20H00 JOURNAL - 20H30 METEO - 20H35 PUBLICITES - 20H40 L'EDITO - 21H00 EMISSION GAB'KULTURE / SURFACE - 22H00 JOURNAL DES PROVINCES - 22H15 SERIE TRAHISON N° 103 - 22H42 TOURS DES SPORTS / PLAYLIST - 22H56 METEO - 23H00 JOURNAL

06.00 : Music— 06.30 DA : Mikey—**07.00:** Tv+ Matin—**07.30:** Série : amour impossible—**08.00:** Tv+ matin—**08.30:** Série : Daniella—**09.00:** Rien ne nous échappe—**10.00:** Sport+—**11.00:** U.M.V—**12.00:** Série : Zack et Cody—**12.30:** Rien ne nous échappe—**13.00:** Tv+ info—**13.30:** Rien ne nous échappe—**14.00:** Série : amour impossible—**14.30:** Série Daniella —**15.00:** Série : Dexter—**16.00:** Vaidehi —**17.00:** UMV—**18.00:** Série de tout mon cœur—**18.30:** DA : Gurren lagan—**19.00:** Série : Collège party—**19.30:** Série amour impossible— **20.00:** Tv+ Soir—**20.30:** Série Daniella—**21.00:** Série Commandant en chef—**22.00:** Rien ne nous échappe—22.30 Afrique hebdo—**23.30:** Actualité internationale—**00.00 :** Tv+ nuit (JT)—**00.30:** Rediff prog de la journée .

07.15: Arrêt sur image —**07.16:** Gabon 24 News/JT Anglais—**07.30:** L'invité du jour—**08.26:** Autopromo/ Meteo—**08.46:** immersion meteo —**09.43:** Interlude —**10.00:** La grande edition live—**10.30:** Echo de l'eco —**11.00:** Décryptage —**11.56:** Metéo —**12.00:** Journal live —**12.30:** G24 News/ en images —**13.30:** L'invité du jour — **14.30:** La grande Edition live—**15.00:** Décryptage —**16.30:** L'invité du jour—**18.00:** Journal live—**18.30:** The interview—**18.46:** Interlude / Autopromo —**19.30:** G24 News / JT ANglais présenté—**20.00:** JT grande edition—**20.30:** JT grande edition —**20.30:** complement d'infos—**20.56:** Autopromo/ Meteo —**21.00:** Plateau Spécial

09.15: Super flic—**09.40:** Foudre—**10.15:** Télétourisme—**10.48:** Mixeur, les goûts et les idées—**11.15:** Tv5 Monde le journal—**11.33:** Plus belle la vie—**12.02:** Une heure sur terre—**12.47:** Iteneris—**13.03:** Des chiffres et des lettres—**13.30:** Le journal de la RTBF—**14.00:** Tv5 Monde le journal—**14.20 :** L'Etat un drôle de proprio—**16.00:** Rajasthan, l'héritage des Maharajahs—17.00 Le Point—**18.02 :** L'Invité —**19.00 :** 64', L'essentiel —**19.05 :** Acoustic—**19.35:** Tout le monde veut prendre sa place—**20.30:** Le journal de France 2 —**21.00:** Poutine toujours?—**22.35:** Journal (RTS)—**23.05:** La passante du Sans-Souci—**01.00:** TV5 Monde, le journal Afrique.

06.30 : Les reporters du dimanche -**07.00 :** Catastrophe-**08.10:** Le plus - **08.15 :** Groland le zapoï- **10.30** :Israël, terre de serie - **11.45** :La boite à questions - **11.55** : ort au feminin - **12.55** :The tonight show- **13.35** :Saving leningrad - **15.20 :** 22 Miles - **17.45 :** L' du vrai, le Mag - **19.55 :**Clique - **21.00:** The new pope- **00.35 :** Voyez comme on danse- **02.05 :** Amin- **01.55 :** Zapsport - **03.30 :** Football.

06.25 : Tfou -**08.30:**Teleshopping-**09.50:**Petits secrets en famille - **10.25 :** Demain nous appartient-**11.00** : Les feux de l'amour - **12.00** : Les 12 coups de midi - **13.00 :** Journal - **13.55 :** Ma fille disparue après une soirée étudiante - **15.30 :** Une etudiante en sursis - **17.05 :** Les plus belles mariés - **19.20** Demain nous appartient - **20.00 :** Journal - **20.55 :** C'est centeloup- **21.05 :** H24 - **23.10 :** New York, unité spéciale - **01.35:** Chicago police departement-**02.30 :** Programme de la nuit.

05.25 : Les Zamours - **06.25 :** Telematin -**09.55 :** Un si grand soleil-**10.30 :** ça commence aujourd'hui-**11.15 :** Les Z'Amours - **11.50 :** Tout le monde veut prendre sa place - **13.00 :** Journal - **13.55 :** ça commence aujourd'hui- **15.10 :** Je t'aime, etc- **16.20 :** Affaire conclue - **18.05 :** Tout le monde à son mot à dire - **18.40 :** N'oubliez pas les paroles - **20.00 :** Journal-**20.45 :** Un si grand soleil - **21.05 :** Les rivières pourpres- **22.40 :** Faites entrer l'accusé-**00.15 :** Au claire de la lune - **04.10 :** Pays, marché du monde- **04.25 :** Tout le monde veut prendre sa place.

06.00 : Okoo -**08.40 :** Les temoins d'outre-mer- **10.15 :** Ailleurs en france -**10.45 :** Emsemble c'est mieux-**11.35 :** L'infos d'outre-mer - **11.50 :** le 12/13-**12.55 :** Météo à la carte - **13.50 :** Un cas pour deux - **14.55 :** Panne des freins - **16.05 :** Des chiffres et des lettres- **16.40 :** Personne n'y avait pensé - **17.20 :** Slam - **18.50 :**Le 19/20 - **20.20 :** plus belle la vie -**21.05:** Secrets d'histoire-**22.55:**La france en vrai-**00.40 :** Les vies d'Albert Camus - **04.20 :** Les matinales -**04.55:** Questions pour un champion -**05.35 :** Plus belle la vie.

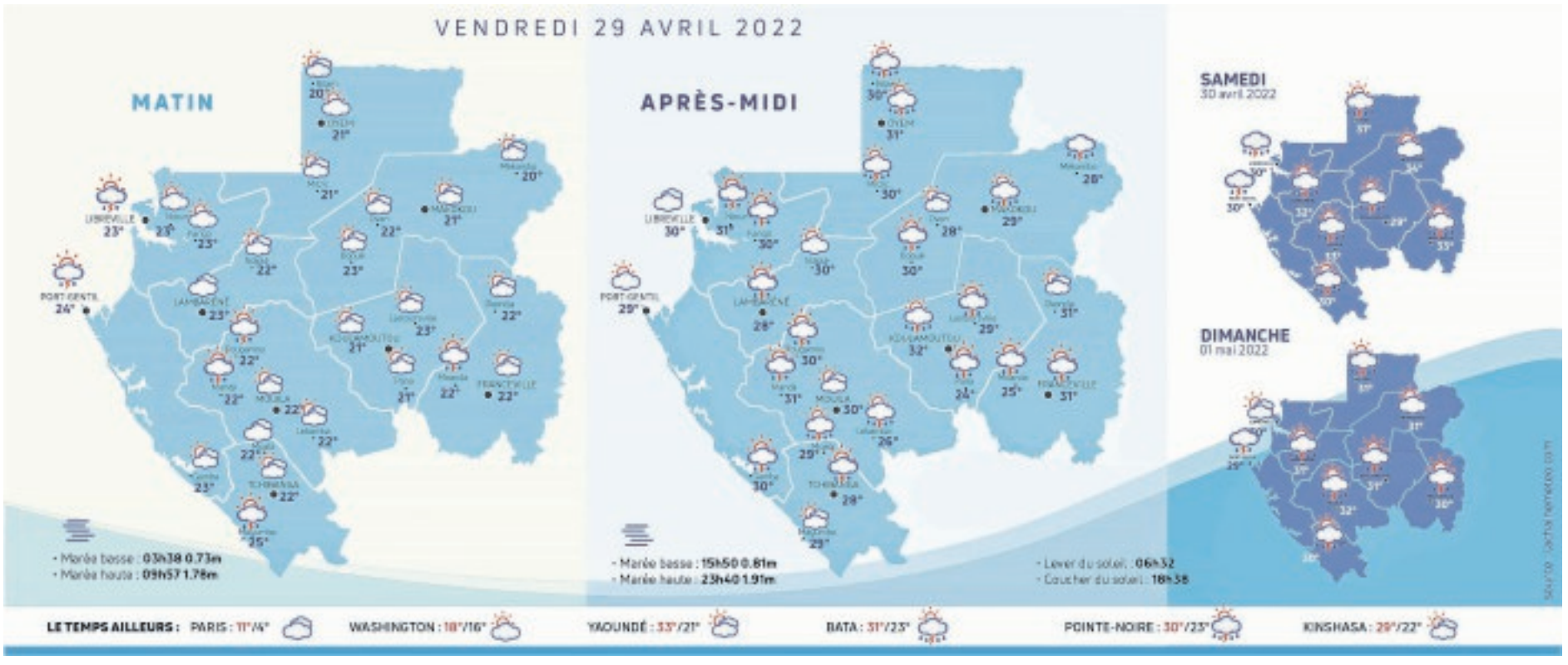

Pensée du jour

« Il faut vouloir la vérité d'abord, quelle qu'elle puisse être.»
Jacques Rivière (écrivain et critique français, 1886-1925)

L'éphéméride

29 avril 1913 : Gideon Sandback dépose son brevet d'invention pour la fermeture Eclair.

119e jour de l'année-**246** jours restants-**17e** semaine

Nous fêtons les Catherine ainsi que les Cathel, Cathia, Cathie, Katel, Katia, Katy et Kettel.

L'horoscope du jour

Bélier (23/3-20/4)
Faites un petit effort. Essayez de mieux comprendre votre conjoint : il est possible qu'il se sente aussi seul que vous. Une conversation franche...

Taureau (21/4-20/5)
Petite mine. Dans votre vie de couple, vous risquez d'éprouver un sentiment de lassitude. Vous vous sentirez mal aimé, mal compris, et vos relations...

Gémeaux (21/5-21/6)
Vénus soigne votre coeur. Son influence dans le secteur amour vous promet une phase très favorisée sur le plan conjugal.

Cancer (22/6-23/7)
L'orage passe. Si votre couple a récemment traversé une phase de crise ou d'éloignement, Jupiter arrivera à point nommé pour adoucir vos relations...

Lion (24/7-23/8)
Soyez plus clair. En couple, en ce moment, vous risquez de ne pas avoir une ligne de conduite très bien définie. Ainsi, certains natifs pourraient...

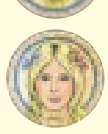

Vierge (24/8-23/9)
Tout roule. Vous pourrez enfin résoudre vos plus importants problèmes de couple, et serez à l'abri des mauvaises surprises.

Balance (24/9-23/10)
Pour les célibataires, un coup de coeur semble tout à fait probable. La journée sera également facile à vivre pour la plupart des couples.

Scorpion (24/10-22/11)
Aucune vague à l'horizon. Les astres vont vous gratifier d'une journée bien calme en couple. La sérénité prévaudra. Vous aurez malgré tout l'impression...

Sagittaire (23/11-22/12)
Pour la plupart des natifs vivant en couple, la vie conjugale se poursuivra dans l'harmonie et la compréhension mutuelle.

Capricorne (23/12-20/1)
Vénus sera votre alliée de coeur. Elle vous sera totalement bénéfique. Le bonheur vous envahira de manière subtile et suave.

Verseau (21/1-19/2)
Vénus promet aux couples une journée très heureuse. Vos relations avec votre conjoint seront empreintes d'une remarquable complicité et, pour...

Poissons (20/2-22/3)
Du renouveau et de l'innovation. En couple il y aura beaucoup d'efforts à faire, mais ils seront payants à la longue grâce au soutien de la planète...